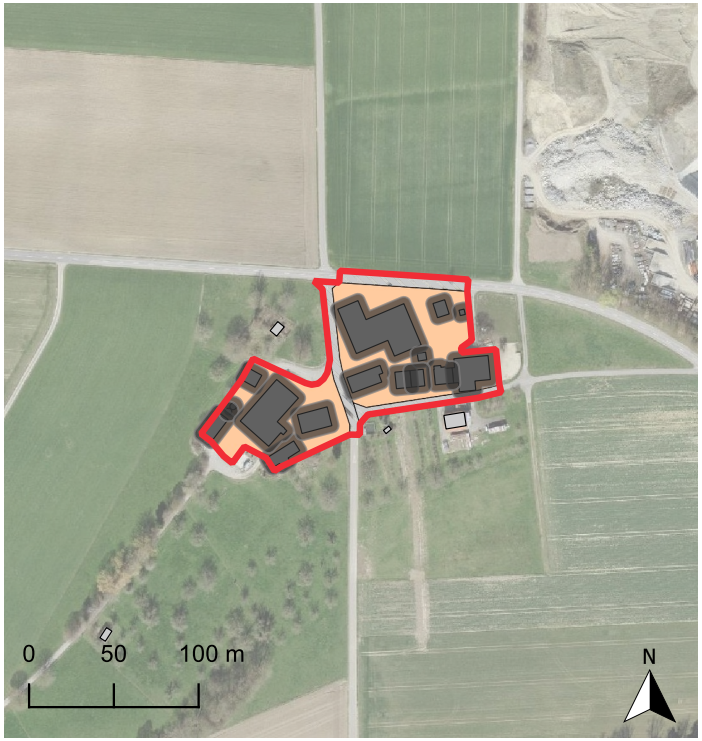

Legende

- Kleinsiedlung (aktuelle Zonenabgrenzung)
- Unüberbaute Fläche
- Gebäude > 9m2
- 4m-Puffer um Gebäude
- Gemeindegrenze

Bauzonen

- Weilerzone
- Dorfzone
- Freihaltezone
- Strassen und Wege in Bauzonen

Warth-Weiningen, Nergeten (K331)

Stand der Auswertung: Dezember 2021