| **Bezeichnung Kleinsiedlung** | **Spanacker** |
|---|---|
| **Gemeinde** | **Mammern** |
| *KS-ID* | *K224* |
| x-Koordinate, y-Koordinate | 2713300, 1279234 |
| Zonentyp aktuell | Landschaftsschutzzone |
| Anzahl Wohngebäude (GWS 2020) | 5 |
| Anzahl Wohngebäude gem. Rückmeldung der Gemeinden | keine Rückmeldung |
| Anzahl Gebäude total (AV fortlaufend) | 9 |
| Fläche [ha] | 0.99 |
| Anzahl Fraktionen | 1 |
| Angrenzend an Kantonsgrenze | nein |
| Beurteilung K1 "historisch gewachsen" | nicht erfüllt |
| Beurteilung K2 "5 Wohnbauten" | erfüllt |
| Beurteilung K3 "Geschlossenheit" | Distanz innerhalb: erfüllt<br>Kompaktheit: nicht erfüllt |
| Beurteilung K4 "räumliche Zäsur" | erfüllt |
| Beurteilung K5 "Erschliessung" | erfüllt |
| Beurteilung K6 "Stützpunktfunktion" | erfüllt |
| Beurteilung Bauzone nach Art. 15 RPG | nicht erfüllt |
| **Zonenzuteilung neu** | **Bestehender Zonentyp belassen** |
| Bemerkung | |

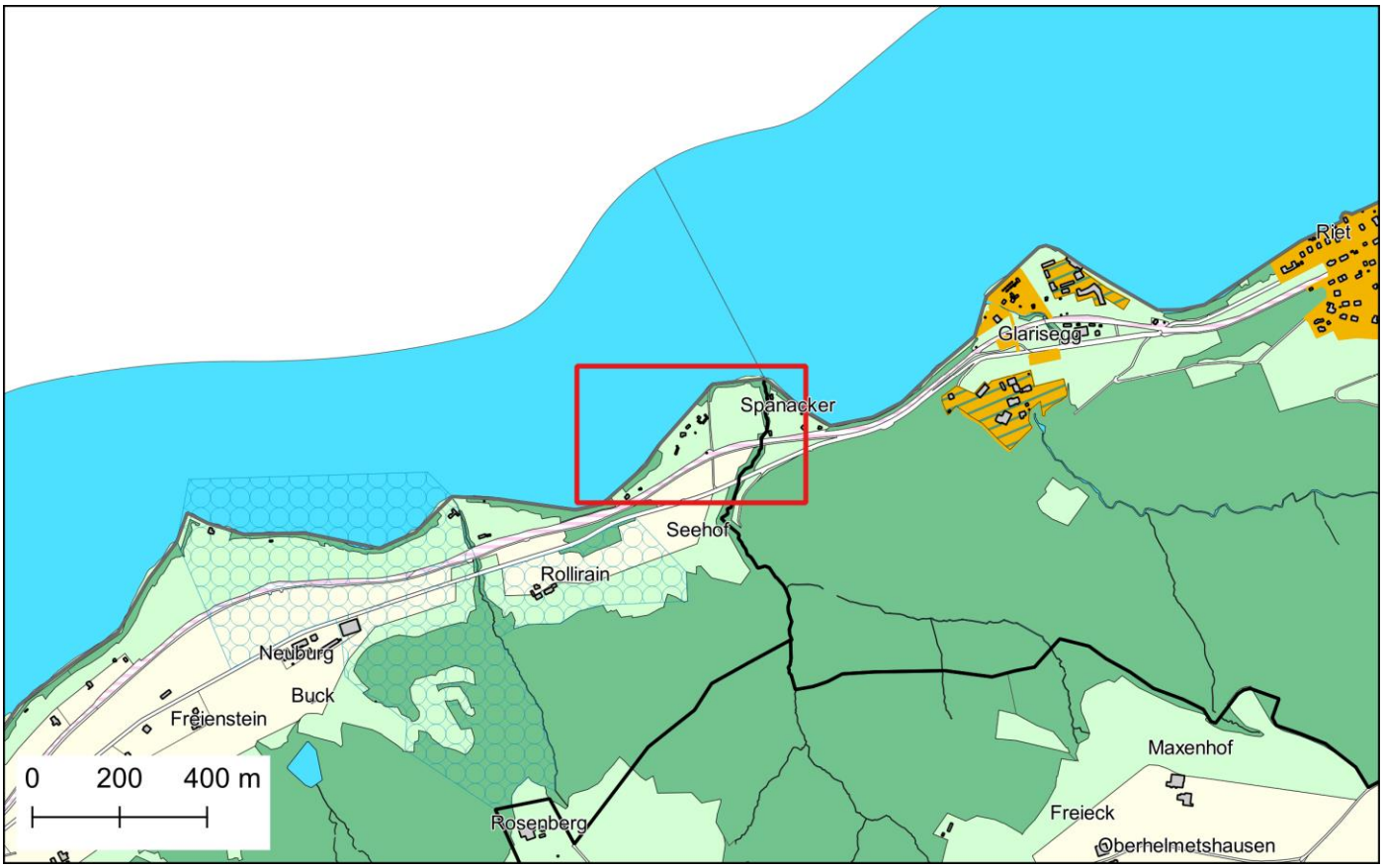

| KS-ID | Gemeinde | Bezeichnung Kleinsiedlung |
|---|---|---|
| K224 | Mammern | Spanacker |

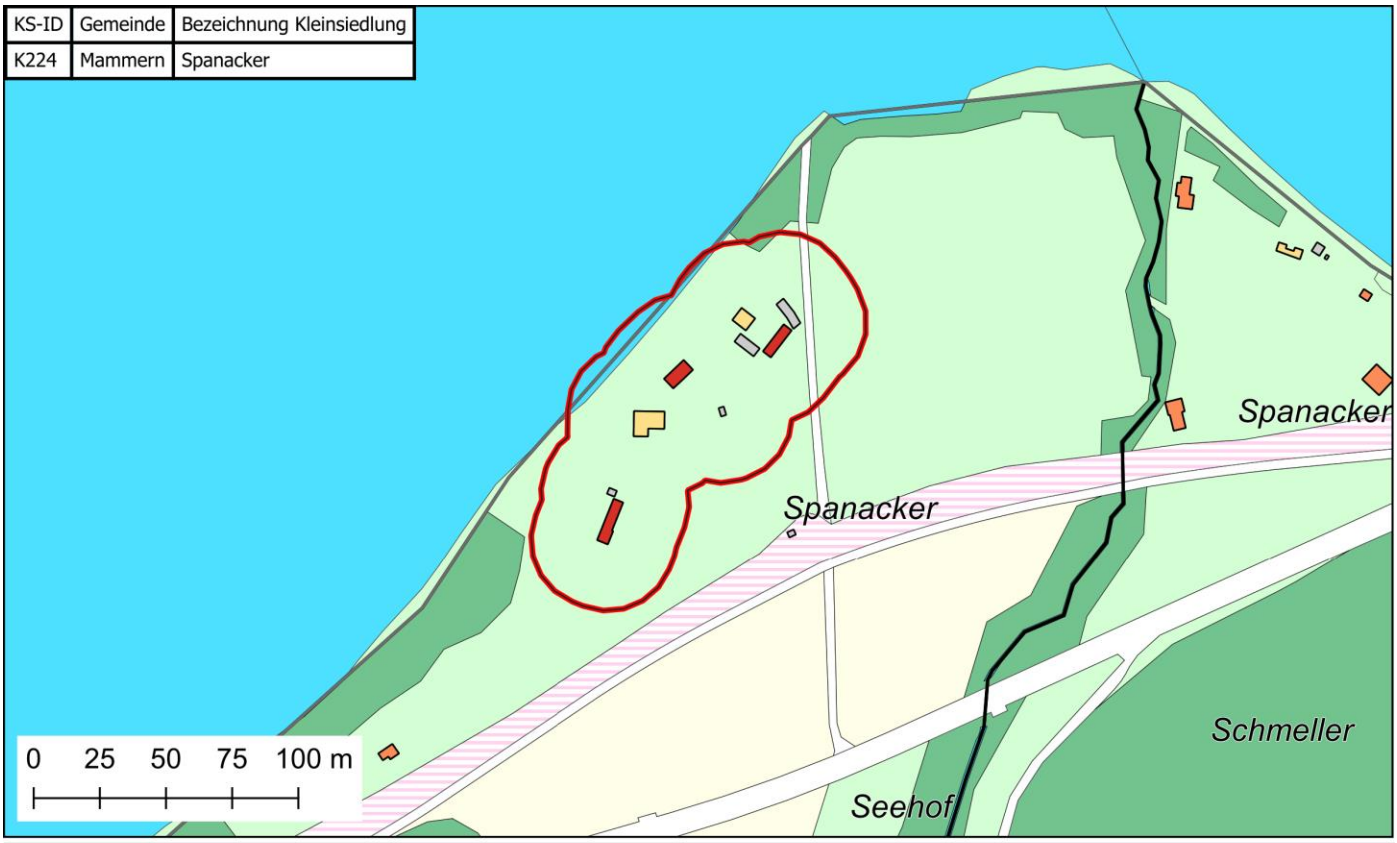


Kleinsiedlung (prov.)
Siedlungsbegrenzungslinie gemäss KRP
Beschäftigte Sektor 1
Beschäftigte Sektor 2 oder 3
Bewohntes Gebäude

Bauperiode der Gebäude mit Wohnnutzung
vor 1919
1919-1945
1946-1960
1961-1980
1981-2000
ab 2001

Gebäude ohne Wohnnutzung
Geschlossenes Siedlungsbild
Gemeindegrenze
Kantonsgrenze